



Wings Beheersoftware

SEPA Direct Debit in Wings

In het volgende voorbeeld tonen we de praktische werkwijze binnen het SEPA Direct Debit gebeuren.

Vorbereiding van de klantenfiche

We vertrekken van een nieuw bedrijf waar we met SEPA Direct Debit en met het Business-To-Business schema willen gaan werken. We plaatsen dus de selectie voor 'Europese domiciliëring' op 'Mandaat hangende'.

The screenshot shows the 'Klanten' window in the Wings software. The window has a title bar 'Klanten' and a toolbar with various icons. The main form contains the following fields:

- Nummer: 00000073
- Code: ECNBV
- Naam: Ecn bv
- Naam (vervolg):
- Adres: Weststraat 200
- Adres (vervolg):
- Land/Plaats: BE 3010 KESSEL-LO

Below the main form, there are tabs: 'Boekhouding', 'Commercieel', 'Communicatie', and 'Memo'. The 'Commercieel' tab is selected, showing the following fields:

- Groep: 0000
- Vertegenwoordiger:
- Kredietlimiet: EUR
- Betalingsvoorwaarde: F030
- Betalingscommentaar:
- Europese domiciliëring: Mandaat hangende

On the right side of the 'Commercieel' tab, there are fields for discounts and limits:

- Handelskorting: 0,00 %
- Financiële korting: 0,00 % Dagen: 0
- Kredietbeperking: 0,00 % Dagen: 0

❗ Van het vroegere Dom'80 kon je enkel migreren naar Core niet naar Business-To-Business.

Er verschijnt een tabblad 'SEPA DD mandaat'. Op dit tabblad wordt een Mandaat-ID getoond. Het Direct Debit schema 'Business-To-Business' wordt geselecteerd. De gebruiker kan dan een contractreferentie en een contractomschrijving invullen. Ook een E-mail adres kan worden vermeld.

Selecteer als Periodiciteit 'Terugkerend'.

Sla de fiche op met  of [F12].

Periodiciteit:

i De gebruiker kan, gebaseerd op de info die hij van de bank krijgt, de periodiciteit manueel aanpassen. 'Eerste (terugkerend)': het is mogelijk dat bij de eerste verzending het directe debiteren verworpen werd, omdat de klant b.v. onvoldoende dekking heeft. Bij een volgende aanbieding waarbij het direct debiteren wel kan gebeuren zal de periodiciteit dan automatisch 'Terugkerend' worden.

☒ Mandaat migreren naar B2B

Om een mandaat van Direct Debit schema Core te migreren naar B2B. Op dit moment kan je het B2B mandaat weer afdrukken en verzenden naar de klant; deze mandaatwijziging dient eveneens bevestigd te worden door de bank van de klant. Wanneer het ondertekend mandaat ontvangen wordt, dan kan je de datum van ondertekening invullen en het Direct Debit schema manueel op Business-To-Business plaatsen; de periodiciteit wordt hierbij automatisch op Eerste (Terugkerend) geplaatst.



Afdrukken SEPA DD mandaat



Door gebruik te maken van de knop  kun je het SEPA DD mandaat afdrukken en verzenden via E-mail, indien er een mailadres werd ingevuld. De afdrukdatum zal dan automatisch worden ingevuld.

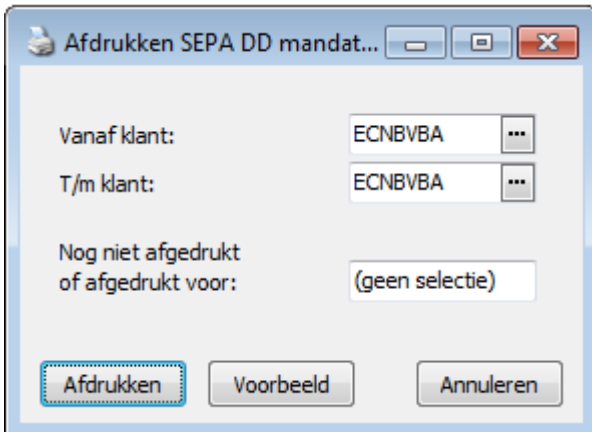

In het afdrukmenu werd ook voorzien in een optie 'Afdrukken SEPA DD mandaten'. Dit is nuttig als er geen e-mail adres bekend is van de klant en ook om bepaalde mandaten nogmaals te kunnen afdrukken.

Klanten

✓ ✗ 📁 🔑 🧑 📄 ⓘ 🌐 🔄 🗑️ 📁 📄 📧

Bewerken

Nummer: 00000073 Naam: Ecn bv
 Code: ECNBV Naam (vervolg):
 Adres: Weststraat 200
 Adres (vervolg):
 Land/Plaats: BE ... 3010 ... KESSEL-LO

Boekhouding Commercieel Communicatie **SEPA DD mandaat** Memo

Mandaat-ID: DD0800000073
 Direct Debit schema: Business-To-Business Periodiciteit: Terugkerend
 Referentie contract: ref contract sepa DD
 Omschrijving contract: omsch contract sepa DD
 E-mail adres: support@wings.be
 Afdrukdatum: 24/11/2011 Ondertekening: 25/11/2011

Als het mandaat ondertekend teruggestuurd werd, kan de datum van ondertekening worden ingevuld en kan er met SEPA DD worden gestart. Europese domiciliëring wordt dan automatisch op 'Ja' geplaatst.

Sla de fiche op met  of [F12].

Aanmaak van het domiciliëringsbestand

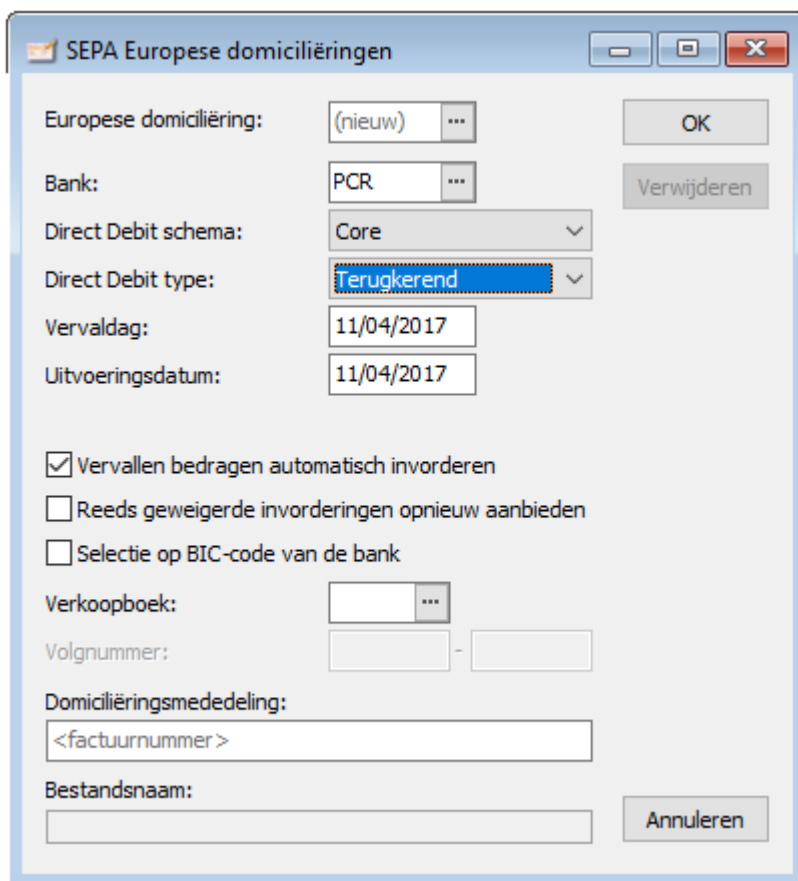

SEPA Europese domiciliëringen

Europese domiciliëring: (nieuw) ... OK

Bank: PCR ... Verwijderen

Direct Debit schema: Core v

Direct Debit type: Terugkerend v

Vervaldag: 11/04/2017

Uitvoeringsdatum: 11/04/2017

☒ Vervallen bedragen automatisch invorderen

☐ Reeds geweigerde invorderingen opnieuw aanbieden

☐ Selectie op BIC-code van de bank

Verkoopboek: ...

Volgnummer: -

Domiciliëringsmededeling: <factuurnummer>

Bestandsnaam: Annuleren

In Verrichtingen-Banklink selecteer je 'SEPA Europese domiciliëringen'.



Bij de klanten voor een éénmalige invordering selecteer je 'Eenmalig'. Voor de andere klanten die je domicilieert kun je dan 'Terugkerend' selecteren.

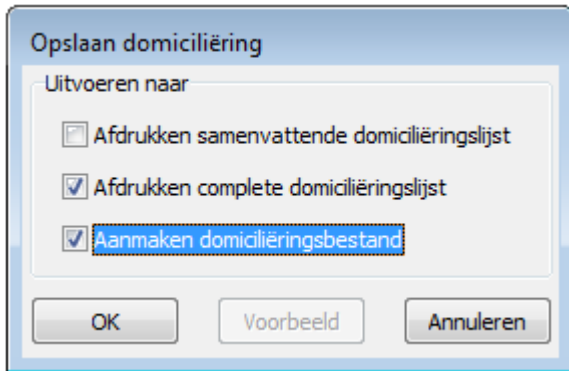

(*) Als de betalingen zijn voorzien kun je een lijst afdrukken van de domiciliëringen en het bestand aanmaken.

i Om met SEPA te werken is Isabel 6 vereist. Online gebruikers slaan het bestand best op hun cloud schijf op en verzenden dit dan met Isabel 6.

(*) Zie ook de handleiding Banklink voor de volledige werkwijze rond het aanmaken van betalingen.