



Wings Beheersoftware

HET LAADVOORSTEL-praktisch voorbeeld 1

Het laadvoorstel toont de producten die in bestelling zijn en is bijgevolg gebaseerd op orders. De aantallen die geladen worden en nog niet zijn uitgeleverd kunnen op die manier opzij gezet worden voor een latere levering. De laadlijst is de afdruk van het laadvoorstel.(*)

(*) Beschikbaar vanaf de Wings Enterprise-versie.

Voorstel

Nummer	Gebruiker	Memo	Status
	Nieuw		

Selectie

Orderdatum: [] - []

Leverdatum: 20/07/2015 - 20/07/2015

Product: [] - []

Niet-inventaris producten

Order

Klant/Lev. adr.: DEKROON [] []

Boek: V01 []

Ordernummer: [] - []

Referentie: [] - []

Vertegenwoord: [] []

Geblokkeerd: (alles) v

Status: [] []

Transporteur: [] []

Voorraad verifiëren

Neen

Maximum

Tot einde voorraad (selectie)

Tot einde voorraad (uitgaande)

Tot einde voorraad (fictief)

Rekening houden met andere voorstellen

Uitleveren per

Eenheid

Volledige lijn

Volledig order

Niet her-laden

Sorteren volgens

1) Klant v

2) v

3) v

4) v

Orders tonen

Leverbaar

Allemaal

Details tonen

Leverbaar

+ Commentaren

Open lijnen

Productomschrijving

Standaard laadvoorstel toepassen

OK Annuleren

Voorbeeld



In de hoofding van het laadvoorstel vinden we ook de knop 'Vernieuwen' terug die alle instelling terug reïntialiseert.

Indien het een bestaand laadvoorstel betreft is ook er ook een knop aanwezig om dit eventueel te kunnen verwijderen. 

In het voorbeeld gaan we een nieuw laadvoorstel aanmaken voor de klant DEKROON en dit voor alle orders die tegen 20/07/2015 moeten worden geleverd.

Het gaat om orders uit het verkoopdagboek V01.

In het volgende luik kunnen we een selectie uitvoeren op de voorraad verificatie. We tonen enkele voorbeelden ter verduidelijking.

Voorraad verifiëren <input type="radio"/> Neen <input type="radio"/> Maximum <input type="radio"/> Tot einde voorraad (selectie) <input checked="" type="radio"/> Tot einde voorraad (uitgaande) <input type="radio"/> Tot einde voorraad (fictief) <input checked="" type="checkbox"/> Rekening houden met andere voorstellen	Uitleveren per <input type="radio"/> Eenheid <input checked="" type="radio"/> Volledige lijn <input type="radio"/> Volledig order <input checked="" type="checkbox"/> Niet her-laden	Sorteren volgens 1) <input type="text" value="Klant"/> 2) <input type="text"/> 3) <input type="text"/> 4) <input type="text"/>
---	---	---

Voorraad verifiëren

Van het product 0/552/4 zijn er 8 flessen uit voorraad beschikbaar.

Product	Besteld	Geleverd	Open	Te laden	Eenheid
✓ 0/552/4	12,000	0,000	12,000	12,000	FLS

Locatie	Te laden	Samengesteld	Componenten
▶ PROV	12,000		

Neen

Er wordt geen controle op de aanwezige voorraad uitgevoerd. Het bestelde aantal kan als laadhoeveelheid worden overgenomen.

Product	Besteld	Geleverd	Open	Te laden	Eenheid
✓ 0/552/4	12,000	0,000	12,000	8,000	FLS

Locatie	Te laden	Samengesteld	Componenten
▶ PROV	8,000		

Maximum

Er wordt rekening gehouden met de bestelde hoeveelheid en met de hoeveelheid die beschikbaar is uit voorraad. In dit geval kunnen er maximum 8 flessen geladen worden.

→ Voorraad verifiëren. Hier kiezen we voor:

- **Tot einde voorraad** (uitgaande): de producten worden geleverd als ze op dat ogenblik in stock zijn rekening houdende met uitgaande orders.
- **Rekening houden met andere voorstellen** de voorraad die reeds door andere laadvorstellen is gepickt is niet meer beschikbaar voor volgende laadvorstellen.

Product	Locatie	Aanwezig	Geladen	Beschikbaar
0/500/4	LOCATIE	45,000	4,000	45,000

Rekening houden met andere voorstellen

In het voorbeeld blijven 45 flessen beschikbaar, ondanks andere laadvorstellen.

Product	Locatie	Aanwezig	Geladen	Beschikbaar
0/500/4	LOCATIE	45,000	4,000	41,000

Rekening houden met andere voorstellen

In het voorbeeld zijn er maar 41 flessen beschikbaar omdat er 4 in een bestaand laadvorstel werden opgenomen.

→ Uitleveren per. Hier kiezen we voor:

- **Volledige orderlijn**: er worden enkel lijnen afgedrukt als de volledige lijn kan uitgeleverd worden.
- **Niet her-laden**: een reeds gepickt order in een ander laadvorstel zal niet geher-pickt worden als dit vakje is aangevinkt.

→ Sorteren volgens Klant

Orders tonen <input checked="" type="radio"/> Leverbaar <input type="radio"/> Allemaal	Details tonen <input checked="" type="radio"/> Leverbaar <input type="radio"/> + Commentaren <input type="radio"/> Open lijnen	<input checked="" type="checkbox"/> Productomschrijving
---	--	---

→ 'Orders tonen'

Leverbaar: die waarvan iets kan geleverd worden.

→ 'Details tonen'

Leverbaar: toont alle productlijnen waarvan iets kan worden uitgeleverd.

Productomschrijving toon eveneens de omschrijving van het product en niet enkel de productcode. Klik .

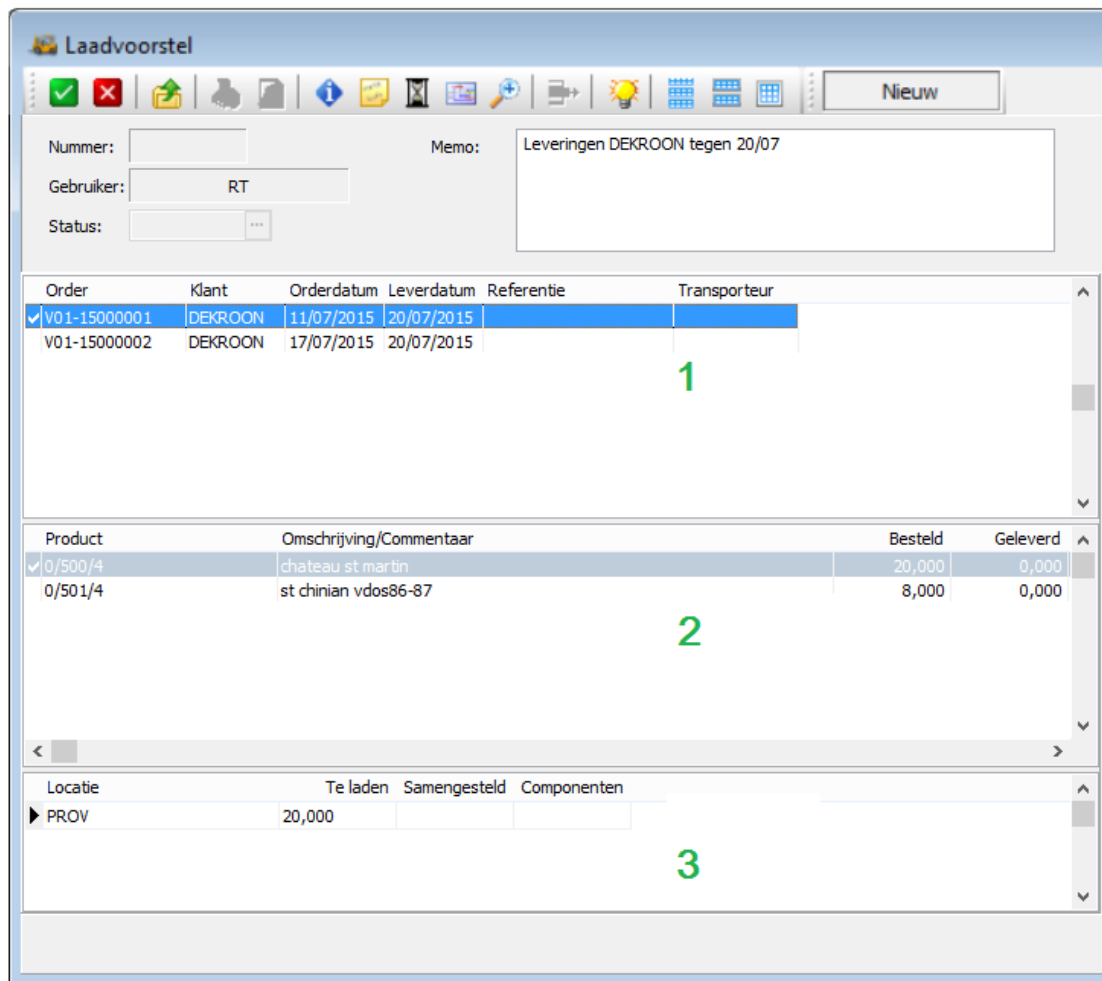

Bovenaan het scherm zien we de gebruiker en is er mogelijkheid om een omschrijving voor het laadvoorstel in te geven (Memo)

Knoppen in de hoofding van het scherm:

-  Opslaan of [F12]  Annuleren of [Esc]
-  Sluiten van het laadvoorstel (Bij wijziging wordt er gevraagd om al dan niet op te slaan.
-  Infoknop klant of product (Afhankelijk van het raster waarin deze aangeklikt wordt)
-  Memo klant
-  Historiek klant
-  Stockplanning (Vanaf product. Vergelijking Reële voorraad / Fictieve)



Leverhistoriek van de orderlijn



Knop voor standaardvoorstel (Zie ook verder: standaardvoorstel)



weergave in het raster per lijn



weergave in het raster per verrichting



weergave in het raster per locatie

Op het scherm verschijnen nu de orders van onze klant DEKROON

Er verschijnen 3 rasters links op het scherm:

1. Hoofding: met klantnaam, order- en leverdatum,...
2. Detail: met vermelding van de producten en besteld en geleverd aantal.
3. Reservatie: met vermelding van het aantal te laden.



In dit raster is de knop 'verwijderen lijn' actief.

Product	Locatie	Aanwezig	Geladen	Beschikbaar	
0/500/4	PROV	45,000	0,000	21,000	^
0/501/4	PROV	20,000	0,000	12,000	
0/504/4	PROV	15,000	0,000	15,000	
0/552/4	PROV	8,000	0,000	0,000	

4

Locatie	Aanwezig	Geladen	Beschikbaar	Te laden	
PROV	45,000	0,000	21,000	24,000	^

5

Er verschijnen 2 rasters rechts op het scherm:

4. Voorraad: met vermelding van het aanwezige aantal in voorraad.
5. Laad: met vermelding van het te laden aantal.

Standaard laadvoorstel toepassen

Hiermee worden alle orders doorlopen (die aan de ingegeven selectie voldoen) en wordt ook het te laden aantal getoond in de voorraadraster:

Locatie	Aanwezig	Geladen	Beschikbaar	Te laden
PROV	45,000	0,000	21,000	24,000
PROV	20,000	0,000	12,000	8,000
PROV	15,000	0,000	15,000	0,000
PROV	8,000	0,000	0,000	8,000

Voor **beide** orders zijn er van het product 0/500/4 samen 24 flessen besteld.

Het tweede product, 0/501/4 komt slechts voor op het tweede order met 8 bestelde flessen.

Standaard laadvoorstel toepassen

Locatie	Aanwezig	Geladen	Beschikbaar	Te laden
PROV	45,000	0,000	45,000	0,000
PROV	20,000	0,000	20,000	0,000
PROV	15,000	0,000	15,000	0,000
PROV	8,000	0,000	8,000	0,000

Het te laden aantal wordt enkel getoond op basis van een aantal in de reserveraster. Bij aanvang is dit dus nul.

Order	Klant	Orderdatum	Leverdatum	Referentie	Transporteur
V01-15000001	DEKROON	11/07/2015	20/07/2015		
<input checked="" type="checkbox"/> V01-15000002	DEKROON	17/07/2015	20/07/2015		

Product	Omschrijving/Commentaar	Besteld	Geleverd
0/552/4	chateau coufran '85	8,000	0,000
<input checked="" type="checkbox"/> 0/500/4	chateau st martin	4,000	0,000

Locatie	Te laden	Samengesteld	Componenten
▶ LOCATIE	4,000		

Wij klikken op de detail van het order nr 15000002-product 0/500/4.

Hier werden 4 flessen besteld en we gaan van de stocklocatie 'LOCATIE' 3 flessen laden. Op de reservatieraster tikken we in 3.

Locatie	Te laden
▶ LOCATIE	3,000

Op de voorraad raster stond oorspronkelijk:

Product	Locatie	Aanwezig	Geladen	Beschikbaar	Te laden
0/500/4	LOCATIE	45,000	0,000	45,000	0,000
0/501/4	PROV	20,000	0,000	20,000	0,000
0/504/4	PROV	15,000	0,000	15,000	0,000
0/552/4	PROV	8,000	0,000	8,000	0,000

Na het laden van de 3 flessen bekommen we hier:



Product	Locatie	Aanwezig	Geladen	Beschikbaar	Te laden
0/500/4	LOCATIE	45,000	0,000	42,000	3,000
0/501/4	PROV	20,000	0,000	20,000	0,000
0/504/4	PROV	15,000	0,000	15,000	0,000
0/552/4	PROV	8,000	0,000	8,000	0,000

Daar er 3 flessen geladen zijn blijven er dus van de 45 flessen nog 42 beschikbaar.

Op de laadraster geeft dit:

Locatie	Aanwezig	Geladen	Beschikbaar	Te laden
LOCATIE	45,000	0,000	42,000	3,000

Bewaren van het laadvoorstel

- 
- of
-  [F12]

Uitleveren van het laadvoorstel

Na het bewaren kan het laadvoorstel worden uitgeleverd.

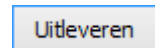

Deze knop laat toe om het laadvoorstel direct uit te leveren. Indien het nog niet werd afgedrukt zal het laadvoorstel echter worden geschrapt.

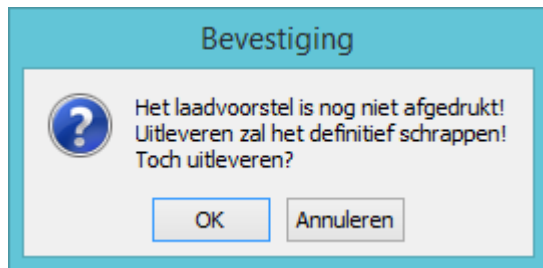

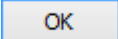
→  Indien op deze knop geklikt wordt kan de levering worden aangemaakt en afgedrukt. Volgend scherm met een verslag verschijnt:

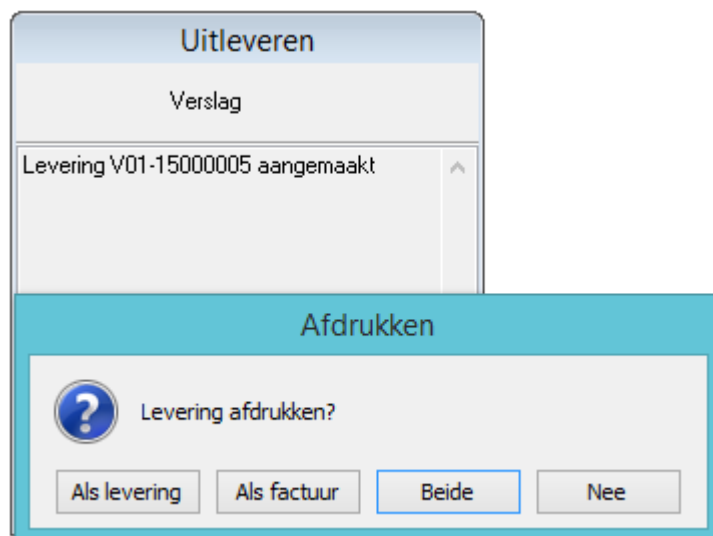

→ De levering/factuur of beiden kunnen vervolgens worden afgedrukt.

Afdrukken van het laadvoorstel

Type lijst		Velden tonen		
<input type="radio"/> Per verrichting	<input checked="" type="checkbox"/> Besteld	<input type="checkbox"/> Voorraad	<input type="checkbox"/> Cumulatief	
<input checked="" type="radio"/> Aangepast	<input type="checkbox"/> Geleverd	<input type="checkbox"/> Open	<input type="checkbox"/> Code leverancier	
		<input checked="" type="checkbox"/> Selectie tonen		

Enkel voor de afdruk (Zie Afdrukken – Laadlijst).

→ 'Type lijst'

Selectie voor laadgegevens **per verrichting** en per detailrijn gegevens **per locatie**. **Aangepast**, voor zelf gedefinieerde laadlijsten.

→ 'Velden tonen', geeft de mogelijkheid de kolommen te selecteren die op de lijst moeten komen

Aangepaste laadlijst									
Orderdatum:	(begin)-(einde)	Niet-inventaris producten:	Ja						
Leverdatum:	20/07/2014-20/07/2014	Uitleveren per:	Volledige orderlijn						
Product:	(begin)-(einde)	Voorraad verifiëren:	Tot einde voorraad (uitgaande)						
Klant:	DEKROON	Details:	Leverbaar + Commentaren						
Boek:	V01	Open orders tonen:	Leverbaar						
Ordernummer:	(begin)-(einde)								
Referentie klant:	(begin)-(einde)								
Vertegenwoordiger:	(alles)								
Geblokkeerd:	(alles)								
Nummer: 00000006 Gebruiker: RT Status: Memo: Leveringen DEKROON tegen 20/07									
Locatie: LOCATIE									
Product: chateau st martin									
Verrichting	Orderdatum	Leverdatum	Name	Adres	Hoeveelheid	Eenheid	Gewicht	Product	
V01-14000001	11/07/2014	20/07/2014	De Kroon bvba	Markt 67 BE-8790 WAREGEM	3,000	FLES		0/500/4	
Totaal:					3,000		0,000		
Totaal: LOCATIE									
					3,000		0,000		
Totaal									
					3,000		0,000		

► *B.v.: afdrukvoorbeeld van de aangepaste laadlijst*

HET LAADVOORSTEL-praktisch voorbeeld 2

Wij gaan nu een nieuw laadvoorstel ingeven voor onze klant DEKROON:

Product: 0/500/4 - 0/500/4

Het laadvoorstel wordt aangemaakt voor het product 0/500/4.

Voorraad verifiëren: de voorraad die reeds door andere laadvoorstellen is gepickt is niet meer beschikbaar in dit voorstel.

Uitleveren per: reeds geladen orders worden niet opnieuw geladen in dit voorstel.

Order	Klant	Orderdatum	Leverdatum	Referentie	Transporteur
V01-1400001	DEKROON	11/07/2014	20/07/2014		
V01-1400002	DEKROON	15/07/2014	20/07/2014		
✓ V01-1400003	DEKROON	25/07/2014	25/07/2014		

► B.v.: de orders nr 1400001 en 1400002 werden reeds geladen in het vorige laadvoorstel.

Product	Omschrijving/Commentaar	Besteld	Geleverd
✓ 0/500/4	chateau st martin	7,000	0,000
DIVERS	Decanteerset gratis		

Locatie	Te laden	Samengesteld	Componenten
▶ LOCATIE	7,000		

→ Het betreffende artikel 0/500/4 van order nr. 1400003 wordt geladen. Er worden 7 stuks getoond in de reservatieraster.

Product	Locatie	Aanwezig	Geladen	Beschikbaar
0/500/4	LOCATIE	41,000	9,000	25,000

→ De voorraad raster geeft voor artikel 0/500/4 aan dat er 25 stuks beschikbaar zijn. Hiervan werden er reeds 9 stuks geladen van de orders nr. 1400001 en 1400002 in het vorige laadvoorstel.

Locatie	Aanwezig	Geladen	Beschikbaar	Te laden
LOCATIE	41,000	9,000	25,000	7,000

- De laadraster geeft voor artikel 0/500/4 aan dat er 41 stuks aanwezig zijn in voorraad. Daar er hiervan reeds 9 stuks geladen zijn en er nog 7 gaan geladen worden, blijven er nog 25 beschikbaar in de voorraadlocatie.

Bewaren van het laadvoorstel



of

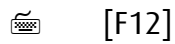

Uitleveren van het laadvoorstel

Na het bewaren kan het laadvoorstel worden uitgeleverd.

Uitleveren