

1) Wings Online: Client installatie

Kijk vooraf na of het toestel waarop u Wings Online installeert gebruik maakt van een 32- of 64-bits versie van Windows.

Dit kan door te de windowstoets (onderaan links) samen met de Pause/Break toets (bovenaan rechts) in te drukken:



b.v.

Systeem	
Fabrikant:	Hewlett-Packard Company
Model:	HP ProDesk 400 G1 DM
Classificatie:	5.1 Windows Prestatie-index
Processor:	Intel(R) Core(TM) i5-4590T CPU @ 2.00GHz 2.00 GHz
Geïnstalleerd geheugen (RAM):	12,0 GB
Type systeem:	64 bitsbesturingssysteem
Pen en aanraken:	Pen- of aanraakinvoer is niet beschikbaar voor dit beeldscherm

Sluit al uw actieve programma's

Surf naar <https://www.wings.be/nl/klantenzone/installatie/installatie-online/>

Klik op 2xclient-x32.msi of 2xclient-x64.msi al naargelang het besturingssysteem 32- of 64-bit is:

INSTALLATIE / INSTALLATIE ONLINE

Vanaf deze pagina kan u de meest recente Wings Online client downloaden:

Besturingssysteem	Parallel Client	ThinPrint
Windows 32-bit	2xclient-x32.msi	tpsetup-x32.exe
Windows 64-bit	2xclient-x64.msi	tpsetup-x64.exe
Mac	2xclientmac.pkg	
Handleiding	Installatiehandleiding Wings Online Windows.pdf	Installatiehandleiding Wings Online Mac.pdf

Sla het installatieprogramma op uw computer op en voer het daarna uit:

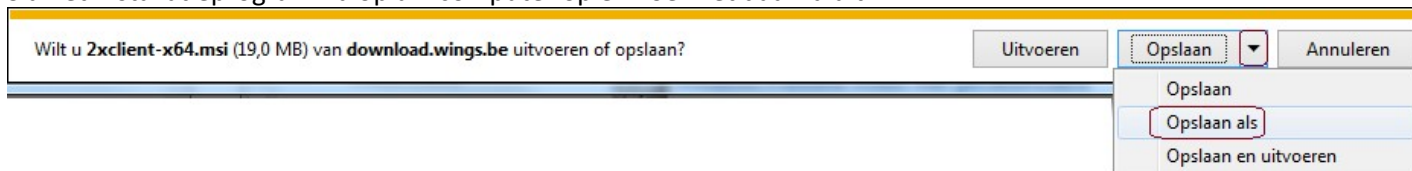

Klik in windowsverkenner met de rechtermuisknop op het gedownloade bestand en selecteer

Installeren



Wacht tot **Next** selecteerbaar is

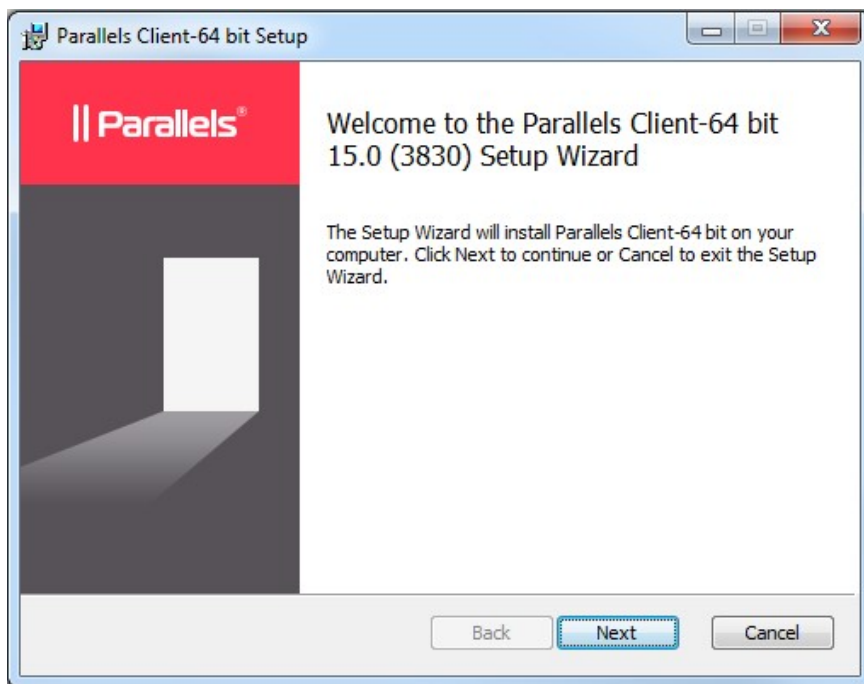

Selecteer

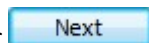

Kruis het vakje "I accept the terms in the License Agreement" aan.

Selecteer

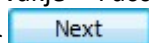

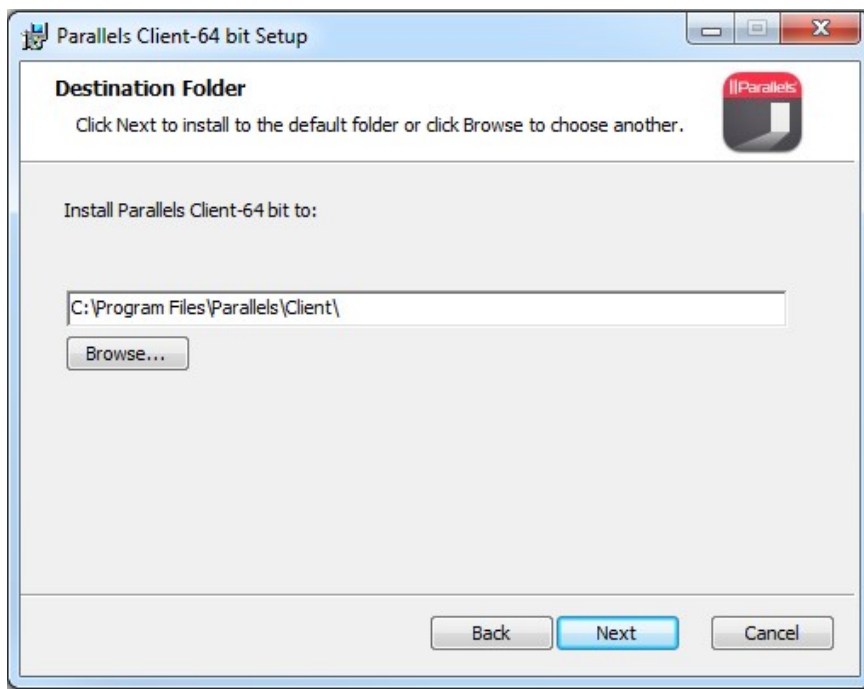

Selecteer 

Indien u het volgende scherm niet krijgt ga dan naar de volgende pagina.

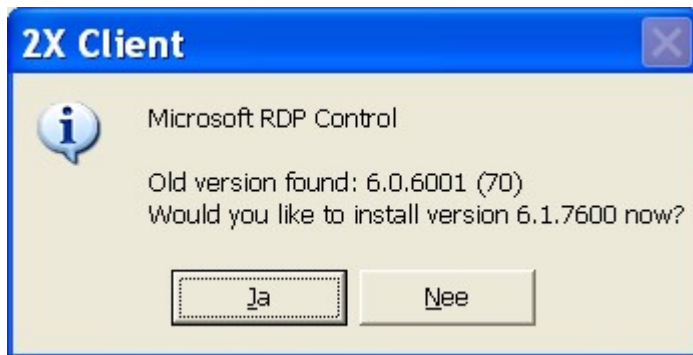

Selecteer [Ja]

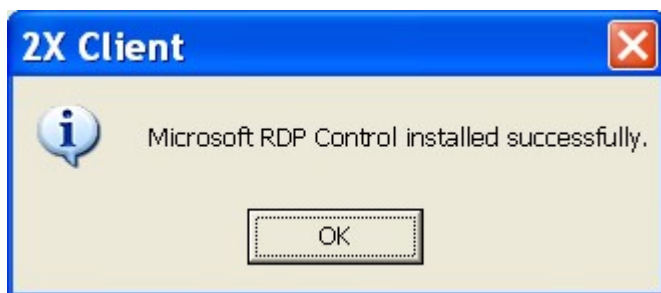

Selecteer 

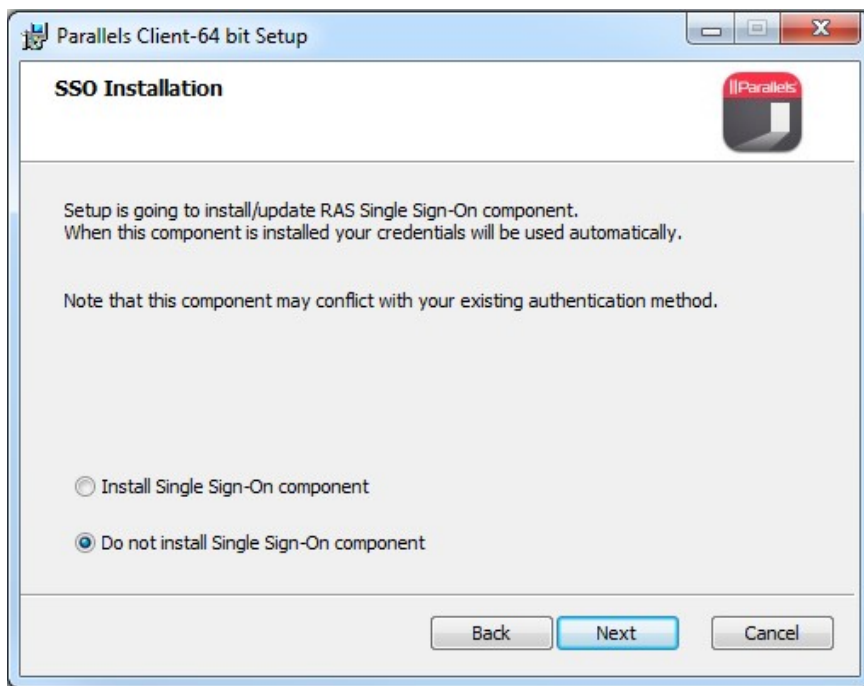

Selecteer 'Do not install Single Sign-On component'

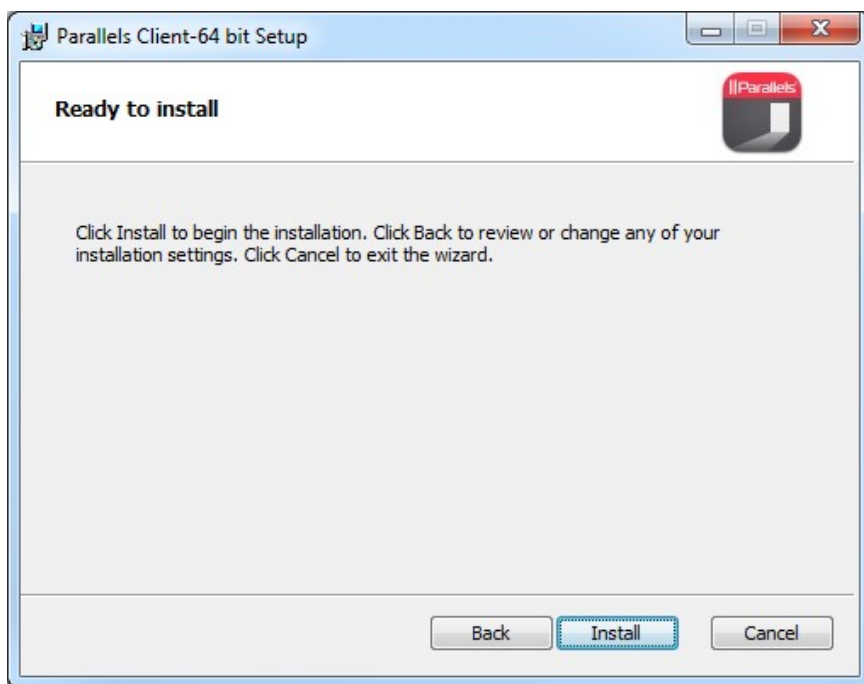

Selecteer 

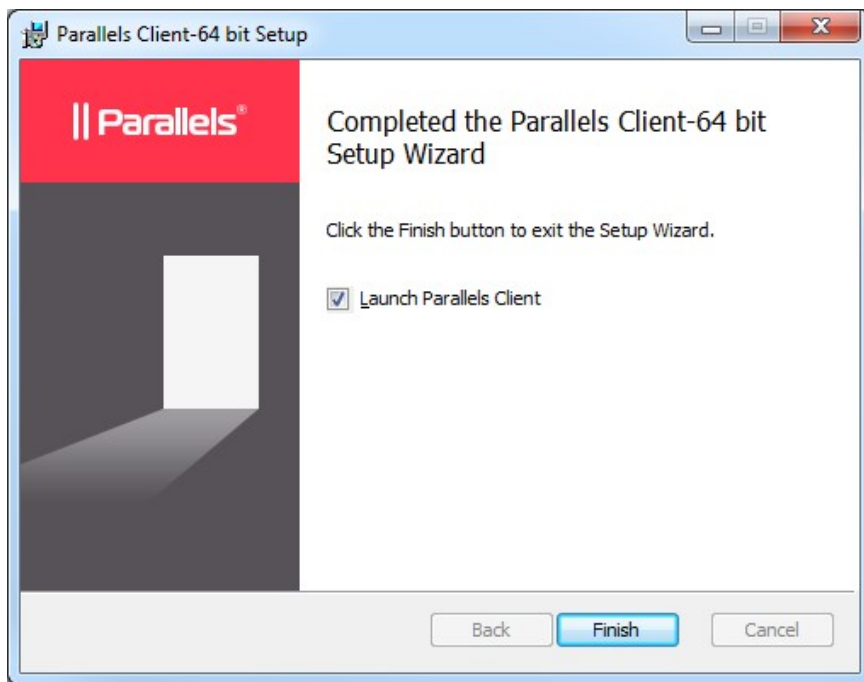

Selecteer 

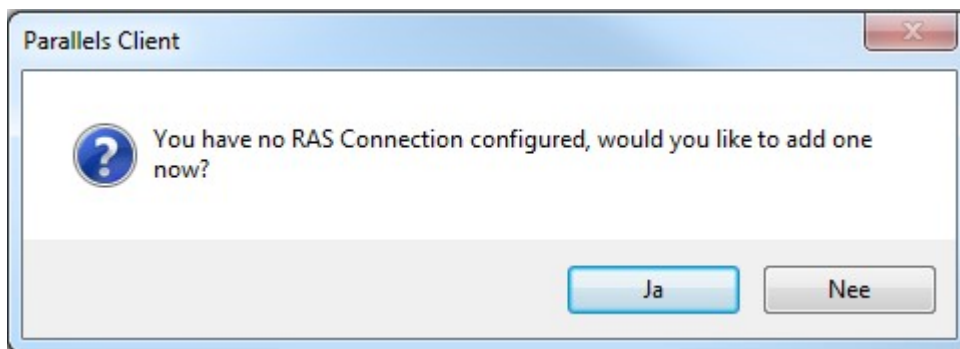

Selecteer 

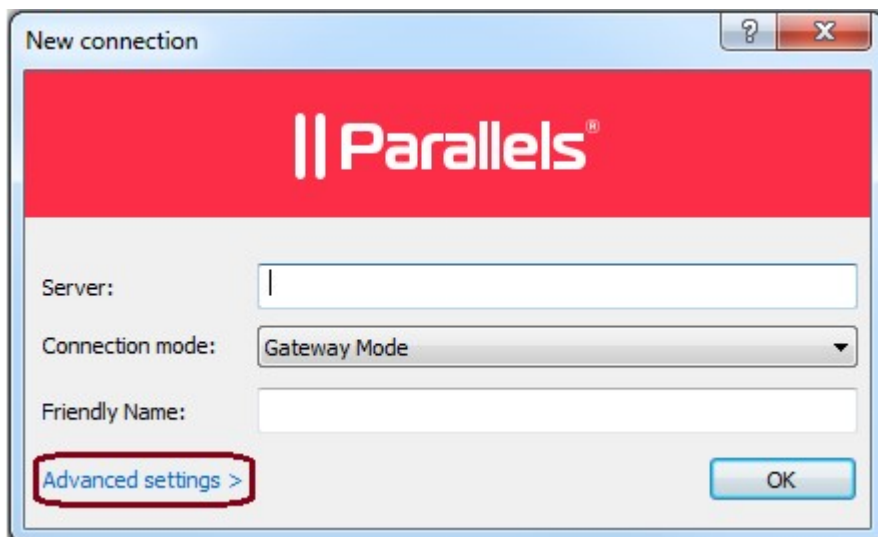

Klik op [Advanced settings >](#)

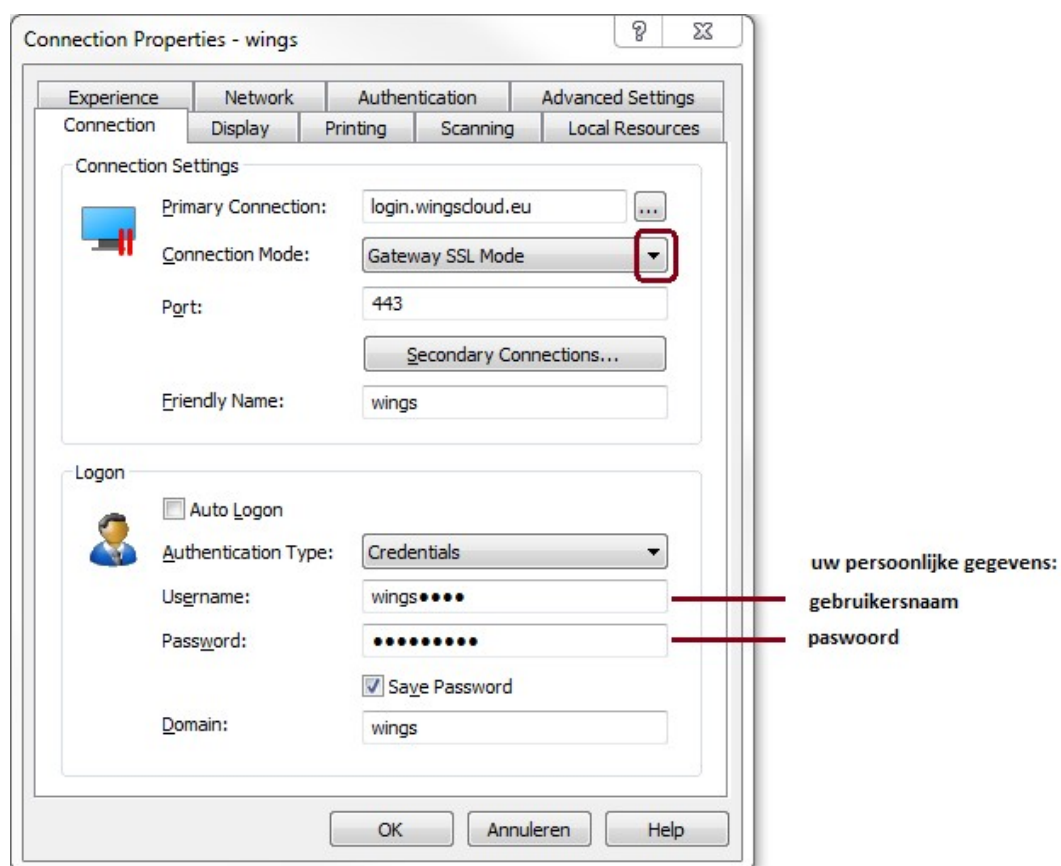

Vul alle gegevens aan zoals hierboven:

Primary Connection: login.wingscloud.eu

Connection mode: Gateway SSL mode

Port: 443

Opgelet bij 'Username' en 'Password' vult u uw persoonlijke gegevens in die u verder in deze mail terugvindt (*); Password moet identiek in grote en kleine letters ingevuld worden.

Selecteer dan 

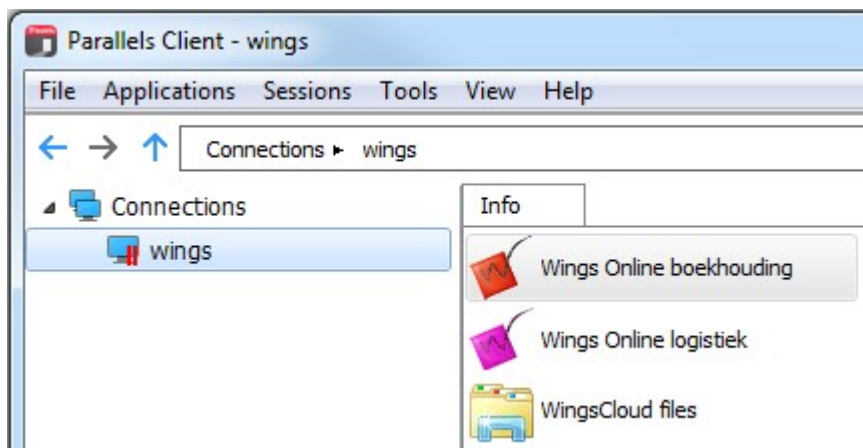

Selecteer 'Applications' – 'Create Shortcut for All Visible Applications'

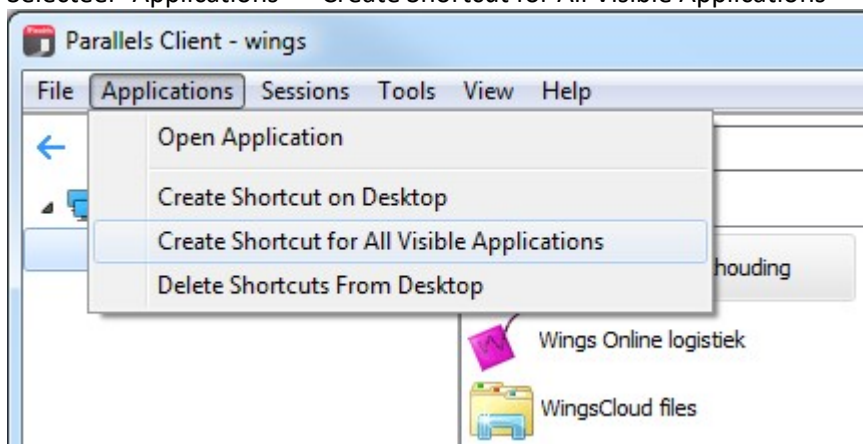

Sluit het venster.



Op uw bureaublad beschikt u nu over de voor u bestemde icoontjes.
Dubbelklik op het icoontje om uw programma uit te voeren.

OPMERKINGEN

- Kijk via Beheer – Instellingen uw instellingen na !!! Vul adresgegevens en BTW-nummer in.

- Wireless werken is af te raden tenzij u over een snelle verbinding beschikt.

- In WingsCloud beschikt elke gebruiker over een persoonlijke opslagruimte op de server.

Naast de standaardverdeling per gebruiker (Desktop, Documents, Downloads, Music, Pictures, Videos) vindt u eveneens een verwijzing naar v: waarop bestanden kunnen geplaatst worden die voor alle gebruikers van uw licentie toegankelijk zijn:

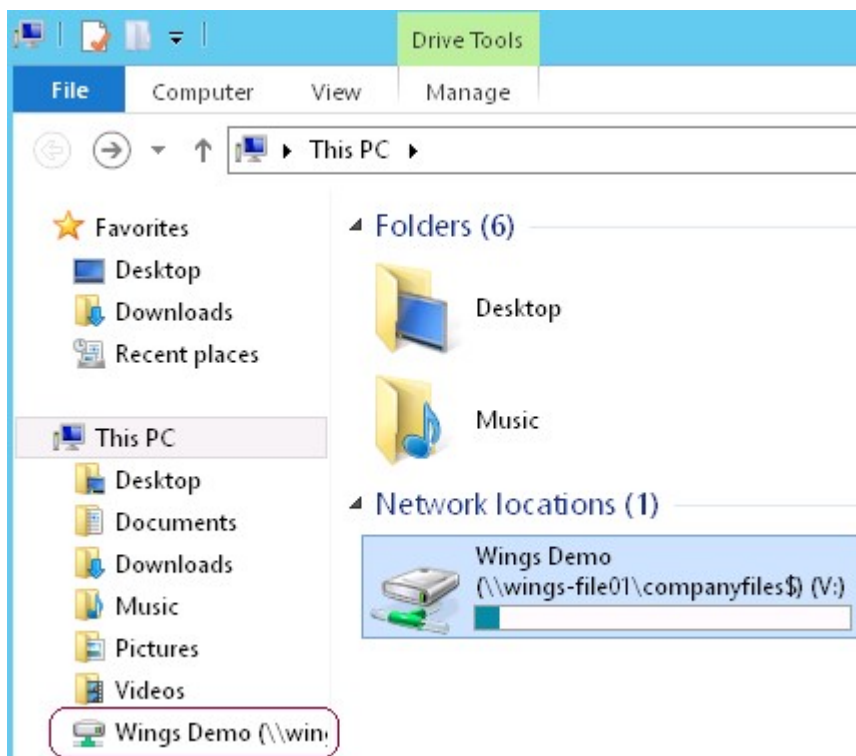

Bestanden die door Wings gegenereerd worden (*b.v. backups, interventbestanden, pdf's, ...*) kunnen enkel nog bewaard worden in deze persoonlijke opslagruimte op de server.



De bestanden die zich in deze opslagruimte bevinden zijn toegankelijk via het nieuwe icoontje **WingsCloud files** op een manier die vergelijkbaar is met het gebruik van de 'gewone' windowsverkenner.

Door naast de WingsCloud files ook de windowsverkenner op uw eigen toestel te starten kan u d.m.v. knippen en plakken bestanden die zich op de cloudserver bevinden kopiëren naar een locatie op de harde schijf van uw pc.

- In elke Wingsinstallatie in WingsCloud is CutePDF Writer als printer opgenomen.

Op deze manier kan u ten alle tijde afdrukken naar een PDF-bestand:

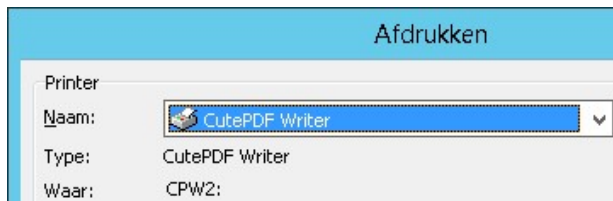

- Dagelijks wordt om 1h45 's nachts een backup genomen van uw gegevens.

Wij verzoeken u om de Wings programma's vóór 1h45 te verlaten, zoniet wordt u automatisch afgelogd.

Vanaf 4h30 zijn de Wings programma's weer beschikbaar.

- Zet bij voorkeur uw pc uit na de kantooruren.

- In geval er zich een storing voordoet kan u terecht op onze website www.wings.be – Status Online of <https://www.wings.be/nl/status>

(eventueel kan u in uw browser een snelkoppeling naar deze pagina maken)

OK



Beste klant,

Wanneer er zich een storing voordoet, dan kan u op deze pagina meer informatie vinden. U kan hier dan ook terugvinden wanneer u Wings Online terug ten volle kan benutten.

het Wings Support-team

Er zijn momenteel geen problemen gemeld.

Melding van extra geplande interventies: **geen**

dagelijks tussen 01u45 en 04u30 worden de gebruikers afgelogd voor standaard systeemonderhoud en backup van alle data

- Indien de pagina niet bereikbaar is, dan is er een waarschijnlijk een probleem met uw internet verbinding
- Indien de pagina bereikbaar is en er een tijdelijke storing gemeld is, dan wacht u om weer in te loggen tot de melding verschijnt dat de storing is opgelost.
- Indien de pagina bereikbaar is en er geen problemen gemeld zijn, dan kan u onze helpdesk raadplegen:
support@wings.be
tel. 016 85 30 02
fax 016 85 55 97

2) Wings Online: ThinPrint installatie

Kijk vooraf na of het toestel waarop u Wings Online installeert gebruik maakt van een 32- of 64-bits versie van Windows.

Dit kan door de windowstoets (onderaan links) samen met de Pause/Break toets (bovenaan rechts) in te drukken:



b.v.

Systeem	
Fabrikant:	Hewlett-Packard Company
Model:	HP ProDesk 400 G1 DM
Classificatie:	5,1 Windows Prestatie-index
Processor:	Intel(R) Core(TM) i5-4590T CPU @ 2.00GHz 2.00 GHz
Geïnstalleerd geheugen (RAM):	12,0 GB
Type systeem:	64 bitsbesturingssysteem
Pen en aanraken:	Pen- of aanraakinvoer is niet beschikbaar voor dit beeldscherm

Sluit al uw actieve programma's

Surf naar <https://www.wings.be/nl/klantenzone/installatie/installatie-online/>

Klik op tpsetup-x32.exe of tpsetup-x64.exe al naargelang het besturingssysteem 32- of 64-bit is:

INSTALLATIE / INSTALLATIE ONLINE

Vanaf deze pagina kan u de meest recente Wings Online client downloaden:

Besturingssysteem	Parallel Client	ThinPrint
Windows 32-bit	2xclient-x32.msi	tpsetup-x32.exe
Windows 64-bit	2xclient-x64.msi	tpsetup-x64.exe
Mac	2xclientmac.pkg	
Handleiding	Installatiehandleiding Wings Online Windows.pdf	Installatiehandleiding Wings Online Mac.pdf

Sla het installatieprogramma op uw computer op:

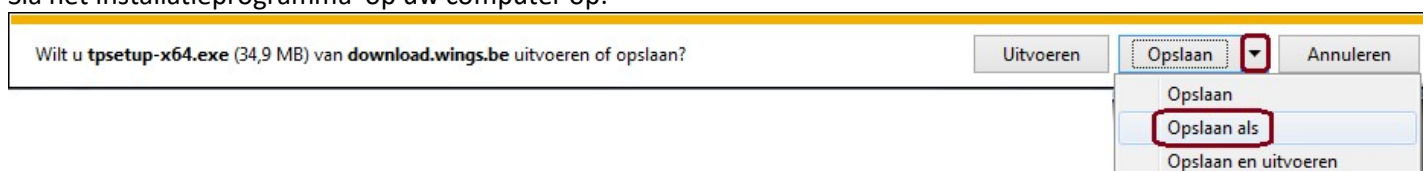

Voer het daarna uit als administrator (klik rechts in windowsverkenner):

Naam



ThinPrint Client Windows 11 - InstallShield Wizard



Select the language for the installation from the choices below.

English (United States)



OK

Cancel

Klik

OK

ThinPrint Client Windows 11 - InstallShield Wizard



ThinPrint Client Windows 11 Setup is preparing the InstallShield Wizard, which will guide you through the program setup process. Please wait.

Extracting: ThinPrint Client Windows 11.msi



Cancel

ThinPrint Client Windows 11



ThinPrint®

**ThinPrint
Client Windows
11**

© 1999-2016 ThinPrint GmbH

Welcome to the InstallShield Wizard for ThinPrint Client Windows 11

The InstallShield(R) Wizard will install ThinPrint Client Windows 11 on your computer. To continue, click Next.

WARNING: This program is protected by copyright law and international treaties.

11.0.120

Next >

Cancel

Klik

Next >



Klik op "I accept the terms in the license agreement"

Selecteer 

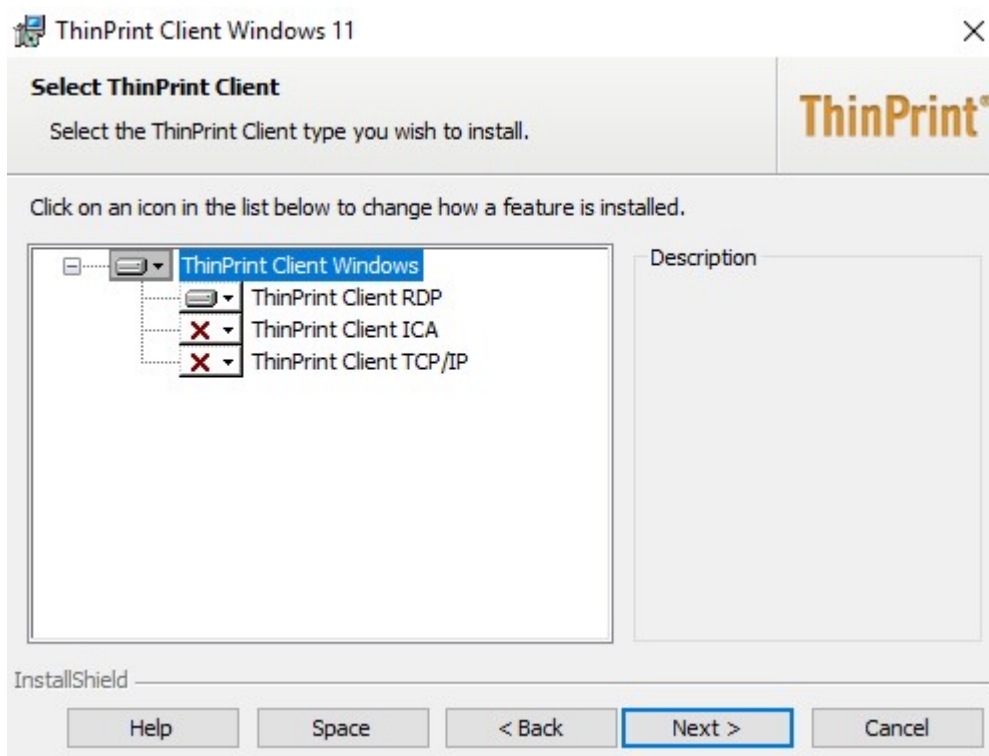

Klik 

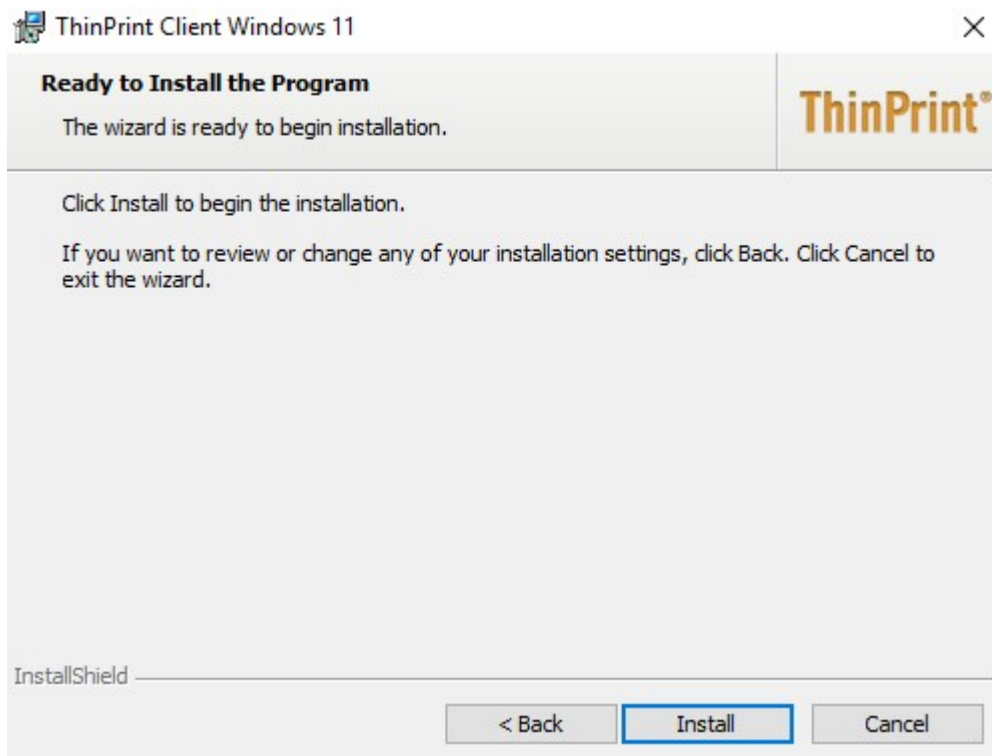

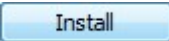
Klik 

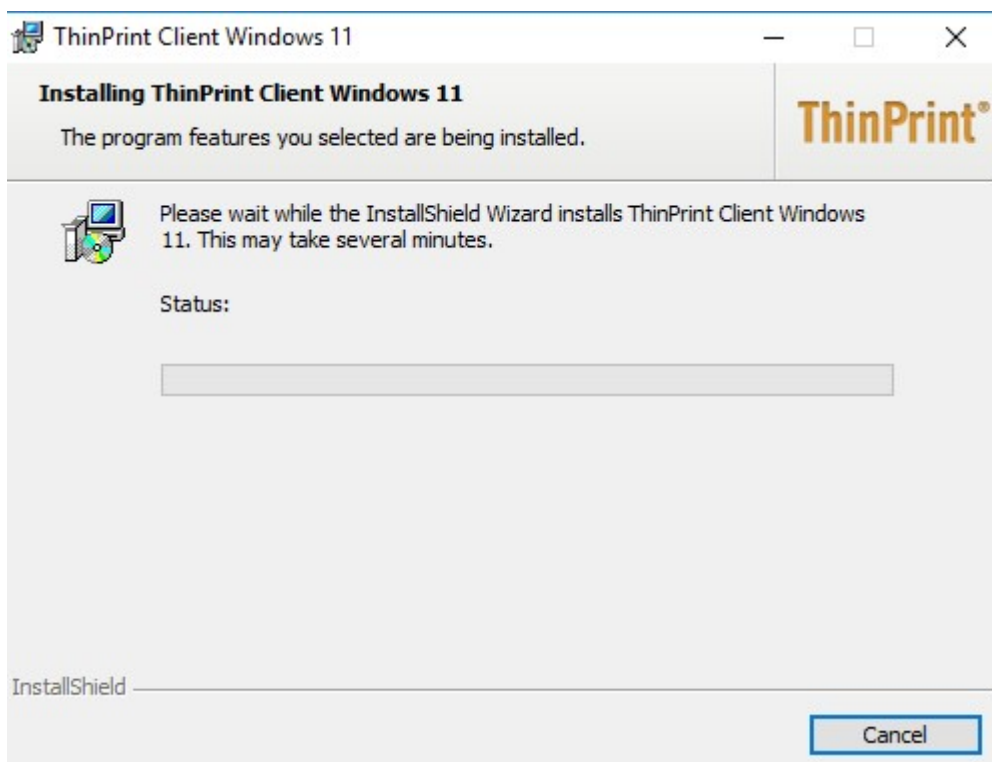

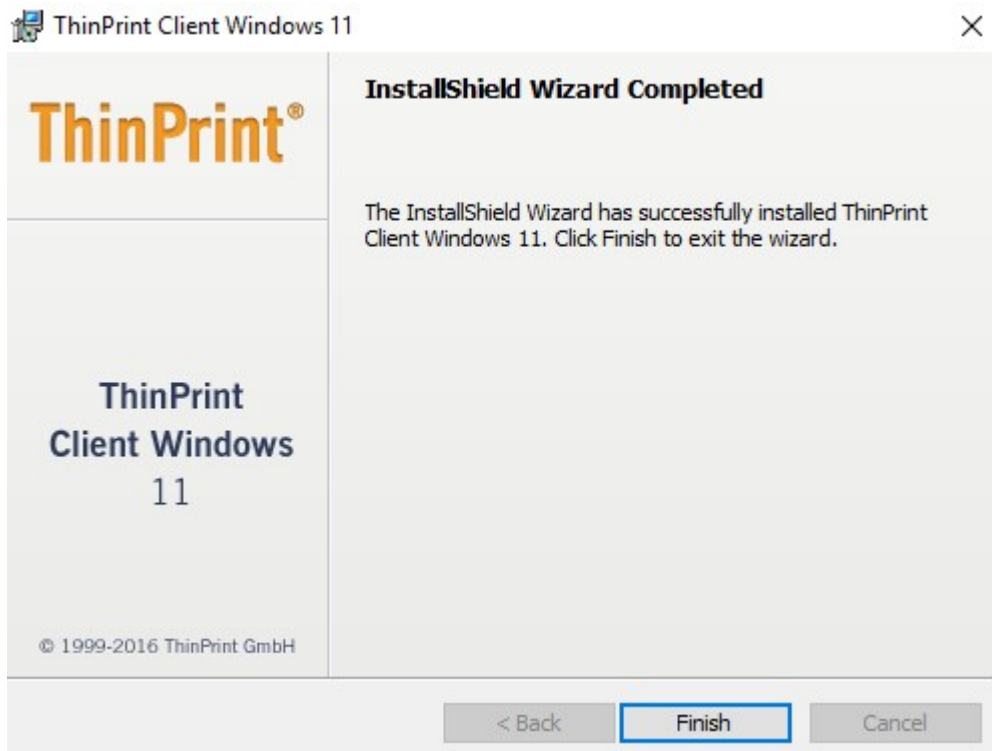

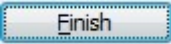
Klik  en herstart de computer.

Opgelet wacht na het opstarten van Wings Online boekhouding of Wings Online logistiek ongeveer één minuut met afdrukken om het programma toe te laten de printers op te laden.

Voor alle vragen contacteer onze helpdesk op:

support@wings.be

tel. 016 85 30 02

fax 016 85 55 97