

Handleiding



•
FORFAITAIRE BEREKENINGSBLADEN
•

1 Algemene werking

Deze module laat toe om zelf een forfaitair berekeningsblad af te drukken overeenkomstig de normen van de Administratie. Deze forfaitaire rapporten zullen door de boekhouder bijgehouden worden ter controle. Aan de hand van de in te boeken data zullen deze berekeningsbladen automatisch de forfaitair aangenomen omzet en de daarop verschuldigde BTW berekenen. Deze berekeningsbladen kunnen de berekende gegevens van omzet en BTW omzetten in diverse boekingen in de boekhouding van het dossier, waardoor je deze op een gestandaardiseerde manier kunt verwerken in Wings. Er zijn meerdere forfaitaire berekeningsbladen beschikbaar ondermeer voor apotheken, bakkers, cafés, foorkramers, frituren, ijsbereiders, kappers, kleinhandelaars en slagers.

2 Forfaitaire berekeningsbladen

2.1 Opladen van de definitie

Vooraleer met het gebruik van de module te starten kun je het gewenste forfaitaire berekeningsblad opladen in je dossier. In de map 'Wingsacc' – 'Plugins' op de installatie-cd vind je de verschillende berekeningsbladen terug.

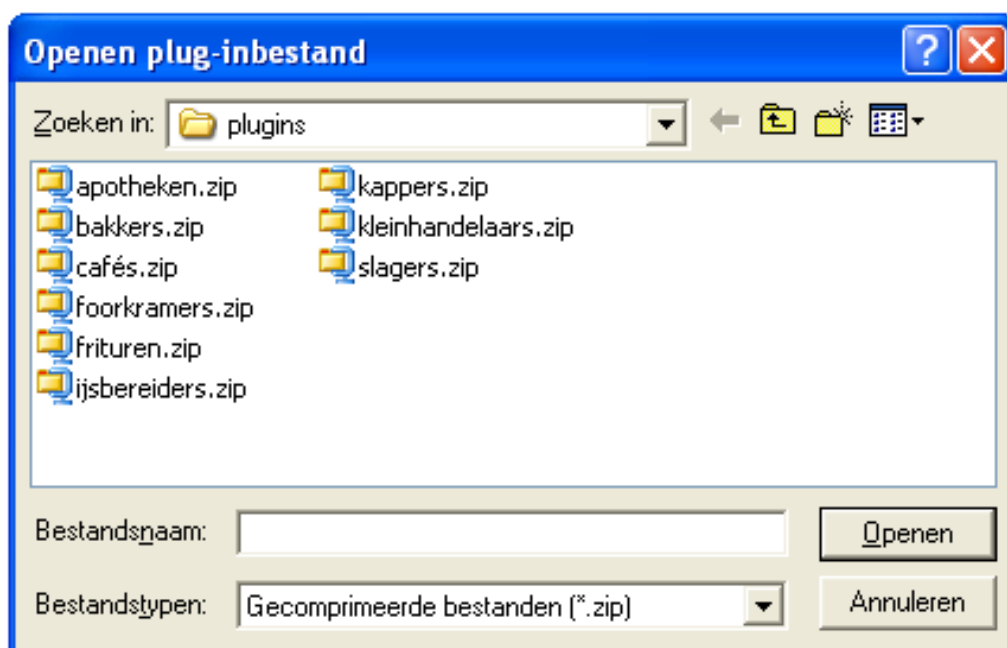

Opladen van het forfaitaire berekeningsblad

Om het gewenste rapport op te laden selecteer je 'Beheer' – 'Gebruikersvelden' – 'Plug-in'. Klik op het gewenste plug-in bestand en vervolgens op 'Openen'. Je bekomt dan het volgende scherm:

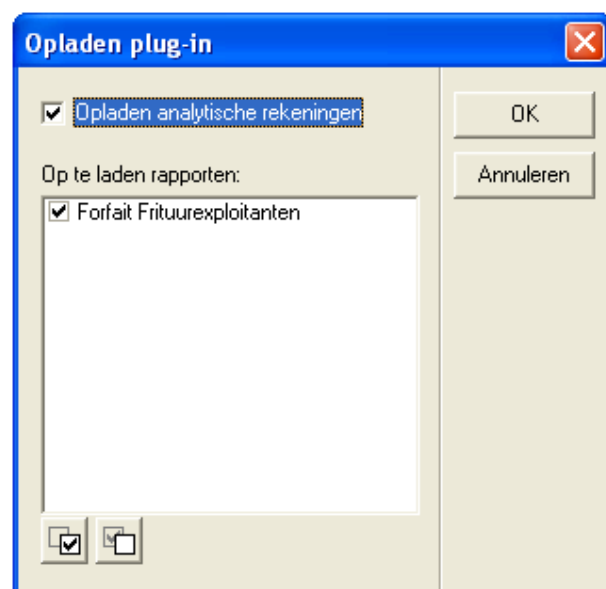

- Klik op  om het rapport op te laden.

Opladen analytische rekeningen

De mogelijkheid om specifieke analytische rekeningen voor het betreffende rapport op te laden kan ook worden afgevinkt. Het is immers mogelijk dat het rapport in een bestaand dossier (dat reeds analytische boekingen bevat) wordt opgeladen.



Je dient er dan wel zorg voor te dragen dat de gebruikte analytische rubrieken in het forfaitaire rapport ook bij je bestaande analytische rekeningstelsel voorkomen. Dit kun je gemakkelijk nakijken aan de hand van de tab 'extra' in het basisbestand van de analytische rekeningen.

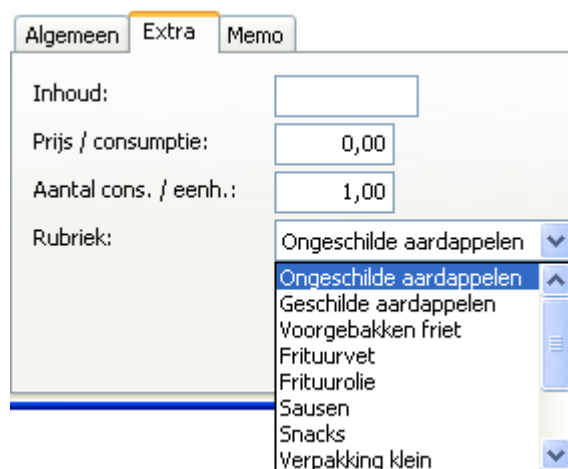

Algemeen	Extra	Memo
Inhoud:	<input type="text"/>	
Prijs / consumptie:	<input type="text" value="0,00"/>	
Aantal cons. / eenh.:	<input type="text" value="1,00"/>	
Rubriek:	<div style="border: 1px solid black; padding: 2px;"><p>Ongeschilde aardappelen</p><p>Ongeschilde aardappelen</p><p>Geschilde aardappelen</p><p>Voorgebakken friet</p><p>Frituurvet</p><p>Frituurolie</p><p>Sausen</p><p>Snacks</p><p>Verpakking klein</p></div>	

Door op  te klikken bij de selectie 'Vanaf' zie je een overzicht van de mogelijke rubrieken.

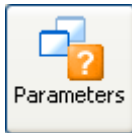

Parameters van een bepaald formaat (Tekst, datum, aankruisvakje, numeriek,...) kunnen worden opgegeven voor een rapport. Bij het afdrukken van het rapport worden deze parameters opgevraagd en getoond.

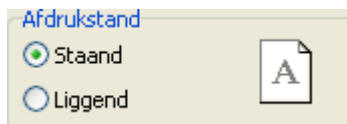
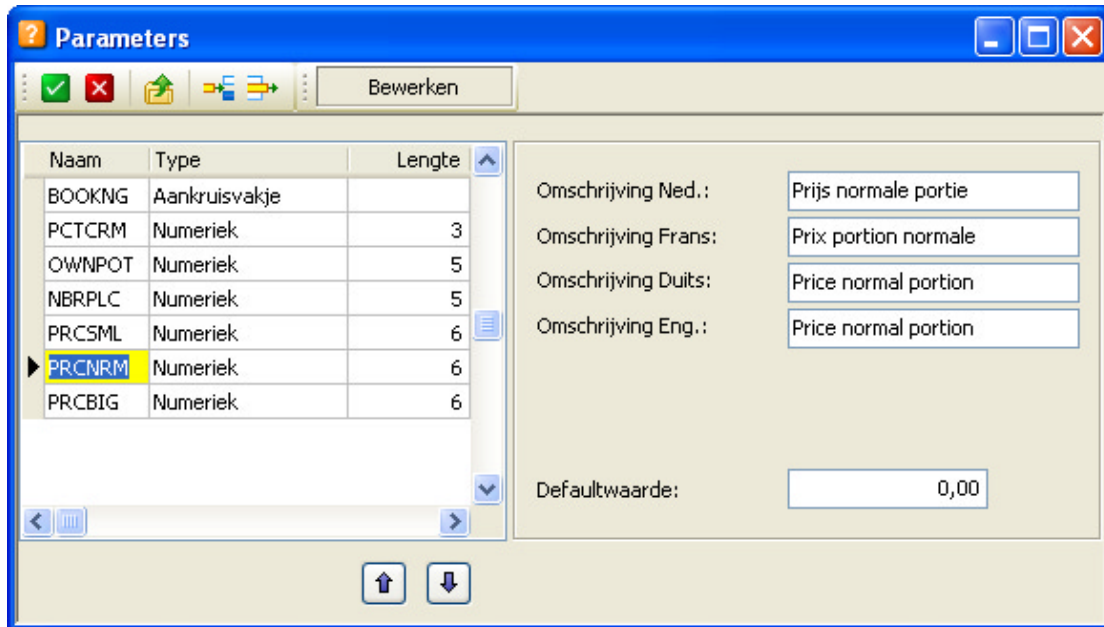

Hier kun je reeds aangeven welke de papieroriëntatie van het rapport zal zijn.



De weergave van de Wingshoofding en de voettekst met paginanummer bij afdruk van het rapport kun je hier uitschakelen.



Klik op de knop "Opmaak" om toegang te krijgen tot het opmaakscherm.

Basisbestanden: speciale knoppen

Naast de gebruikelijke Wings-knoppen vind je nog de volgende knoppen terug



Om rapporten die uit een ander dossierbestand geëxporteerd werden, te importeren.



Om een exportbestand met balansrapporten aan te maken.



Voor alle verdere beschrijvingen inzake rapportopmaak, functies en rij-eigenschappen verwijzen wij naar onze handleiding 'Managementsrapporten' waarin dit alles duidelijk wordt beschreven.

3 Het afdrukken van het rapport

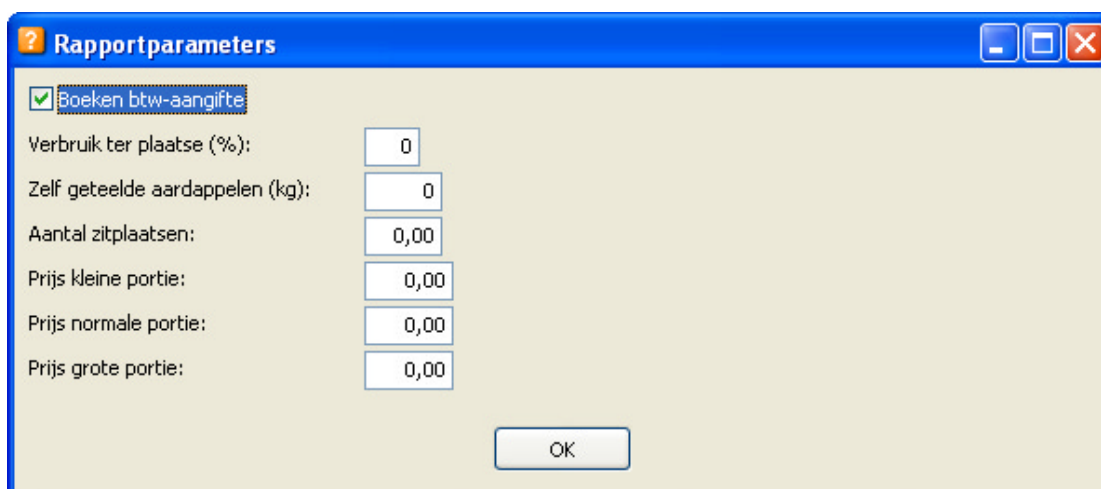

Rapportparameters

Boeken btw-aangifte

Verbruik ter plaatse (%):

Zelf geteelde aardappelen (kg):

Aantal zitplaatsen:

Prijs kleine portie:

Prijs normale portie:

Prijs grote portie:

OK

Een afdruk van het rapport kan je bekomen via 'Afdrukken' - 'Balansrapporten'. Je kan hier een rapport selecteren en een periode kiezen. Alle andere instellingen zijn afkomstig uit de rapportdefinitie zelf.

In het geval van de forfaitaire berekeningsbladen zijn bepaalde gegevens niet boekhoudkundig. In ons voorbeeld gaat het om de forfaitaire aangifte van een frituur. Hier dienen gegevens als 'Aantal zitplaatsen', 'Prijs per portie', 'Aantal kilo's zelf geteelde aardappelen', enz... te worden ingevuld. Deze gegevens worden opgevraagd via de parameters van het betreffende rapport. (Zie ook: [2.1. Opladen van de definitie – Parameters](#)).

Een aantal andere elementen, die wél boekhoudkundig zijn, zoals de aankooprijzen van de aangekochte goederen komen voor in de boekingen van de aankoopfacturen. Deze worden dus overgenomen uit de verrichtingen van de Wings boekhouding.

i Boeken btw-aangifte: de gebruiker heeft hier de mogelijkheid om de forfaitaire aangifte niet door te boeken. Deze optie is dus vooral nuttig voor die gebruikers die niet echt forfaitair belast worden en die de berekeningsbladen eerder als controlemiddel willen gebruiken.